



ALL. A

**DICHIARAZIONE PER LA PUBBLICITA' DELLA SITUAZIONE PATRIMONIALE**  
 (art. 14, comma 1, lett. f), Decreto Legislativo 14 marzo 2013, n. 33)

**DICHIARAZIONE SOSTITUTIVA DI CERTIFICAZIONE**

Artt. 46 del D.P.R. n. 445 del 28 dicembre 2000

**DICHIARANTE**

Cognome LANDOLFI	Nome NADIA GIOVANNA	Data di nascita 06/02/1963	Stato civile CONIUGATA
	ORietta		
Comune di nascita CANOSA	Provincia BT	Comune di residenza CANOSA	Provincia BT
Ruolo CONS. PROVINCIALE		Provincia di Barletta Andria Trani	
Data di nomina		Data scadenza incarico	
24.9.2010		2014	

sotto la propria responsabilità e consapevole delle sanzioni penali previste dall'art. 76 del D.P.R. n. 445/00 per ipotesi di falsità in atti e dichiarazioni mendaci

**DICHIARA,**

ai sensi e per gli effetti della legge 5 luglio 1982, n. 441, recante disposizioni per la pubblicità della situazione patrimoniale di titolari di cariche elettive e di governo, così come richiamata, modificata ed integrata dal Decreto Legislativo 14 marzo 2013, n. 33, che la situazione patrimoniale e la titolarità di cariche sociali, alla data odierna, corrispondono a quanto segue:

**SEZIONE 1**

BENI IMMOBILI (Terreni e Fabbricati)			
Natura del diritto <sup>(1)</sup>	Descrizione dell'immobile <sup>(2)</sup>	Comune e Provincia <sup>(3)</sup>	Annotazioni <sup>(4)</sup>
1. COMP. 50%	A/2 FABBR. VANI 5,5 R. 154,48	CANOSA BT	USO GRAS. CONIUGE
2. PROP. 100%	A/3 FABBR. VANI 5,5 - R. 140,28	" "	USO GRAS. MADRE
3. PROP. 100%	A/3 FABBR. VANI 6 - R. 195,80	" "	ABIT. PRINC.
4. PROP. 100%	A/4 FABBR. VANI 1,5 R. 55,78	" "	
5. COMP. 33%	C/2 FABBR. CONS 300 - R. 371,85	" "	USO GRAS. FRAS.

(1) Specificare se trattasi di proprietà; comproprietà; superficie; enfiteusi; usufrutto; uso; abitazione; servitù; ipoteca.

(2) Specificare se trattasi di terreno o fabbricato e la rendita catastale;

(3) Specificare l'indirizzo, il Comune e la Provincia;

(4) In caso di variazioni specificare se trattasi di acquisto o di perdita di proprietà.

SEZIONE 2

BENI MOBILI ISCRITTI IN PUBBLICI REGISTRI				
	C. V. fiscali	Anno di immatricolazione	Annotazioni (1)	
Autovetture				
1.	ALFA 147	17	2004	ALIM GAS METANO
2.				
3.				
4.				
Aeromobili				
1.				
2.				
Imbarcazioni da diporto				
1.				
2.				
Motoveicoli				
1.				
2.				

(1) In caso di variazioni specificare se trattasi di acquisto o di perdita di proprietà

SEZIONE 3

PARTECIPAZIONI IN SOCIETA'		
SOCIETA' (denominazione e sede)	Numero azioni / quote possedute	Annotazioni
1. B.C.C. CANOSA	5	
2.		
3.		
4.		
5.		
6.		
7.		

**DICHIARAZIONE PER LA PUBBLICITÀ DELLA SITUAZIONE PATRIMONIALE**  
(art. 14, comma 1, lett. f), Decreto Legislativo 14 marzo 2013, n. 33)

**DICHIARAZIONE SOSTITUTIVA DI CERTIFICAZIONE**  
Artt. 46 del D.P.R. n. 445 del 28 dicembre 2000

**DICHIARANTE**

Cognome LANDOLFI	Nome NADIA GIOVANNA	Data di nascita 06/02/1963	Stato civile CONIUGATA
	ORietta		
Comune di nascita CANOSA	Provincia BT	Comune di residenza CANOSA	Provincia BT
Ruolo CONS. PROVINCIALE		Provincia di Barletta Andria Trani	
Data di nomina	Data scadenza incarico		

sotto la propria responsabilità e consapevole delle sanzioni penali previste dall'art. 76 del D.P.R. n. 445/00 per ipotesi di falsità in atti e dichiarazioni mendaci

**DICHIARA,**

ai sensi e per gli effetti della legge 5 luglio 1982, n. 441, recante disposizioni per la pubblicità della situazione patrimoniale di titolari di cariche elettive e di governo, così come richiamata, modificata ed integrata dal Decreto Legislativo 14 marzo 2013, n. 33, che la situazione patrimoniale e la titolarità di cariche sociali, alla data odierna, corrispondono a quanto segue:

**SEZIONE 1**

BENI IMMOBILI (Terreni e Fabbricati)			
Natura del diritto <sup>(1)</sup>	Descrizione dell'immobile <sup>(2)</sup>	Comune e Provincia <sup>(3)</sup>	Annotazioni <sup>(4)</sup>
1. QUOT. 13,33%	C/A FABBR. CONS. 47 - R. 1000,07	CANOSA BT	USO GRAS. FRATELLI
2. QUOT. 13,33%	C/A FABBR. CONS. 15 - R. 309,17	" "	" "
3. QUOT. 13,33%	C/A FABBR. CONS. 24 - R. 510,67	" "	" "
4. PROP. 100%	A/S FABBR. VANI 2 - R. 50,61	" "	
5.			

(1) Specificare se trattasi di proprietà; comproprietà; superficie; enfiteusi; usufrutto; uso; abitazione; servitù; ipoteca.

(2) Specificare se trattasi di terreno o fabbricato e la rendita catastale;

(3) Specificare l'indirizzo, il Comune e la Provincia;

(4) In caso di variazioni specificare se trattasi di acquisto o di perdita di proprietà.



SEZIONE 4

FUNZIONI DI AMMINISTRATORE O SINDACO DI SOCIETA'		
SOCIETA' (denominazione e sede)	Natura dell'incarico	Annotazioni
1.		
2.		
3.		
4.		
5.		
6.		
7.		
8.		
9.		
10.		

Annotazioni:

---



---



---



---



---



---

Si allega copia fotostatica di valido documento di identità.

Ai sensi e per gli effetti dell'art. 13 del D. Lgs. n. 196/2003, autorizzo il trattamento dei miei dati sopra riportati che avverrà con le modalità e nei limiti previsti dall'informativa stessa.

Data 21/10/2013

Firma

*Uodio Jacobelli*



Scadenza : 06-02-2023  
Diritti : 5,40



AT 9609358

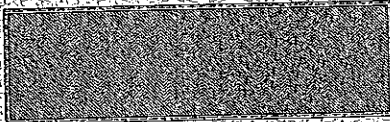

IPZS SPA - C.C.V. - ROMA

REPUBBLICA ITALIANA



COMUNE DI  
CANOSA DI PUGLIA

CARTA D'IDENTITÀ

N° AT 9609358

DI

LANDELLI MADIA GIOVANNA ORIETTA

Cognome **LANDOLFI**  
 Nome **NADIA, GIOVANNA, ORIETTA**  
 nato il **06-02-1963**  
 (atto n. **00108** p. **1** s. **A** 1963 )  
 a **CANOSA DI PUGLIA**  
 Cittadinanza **Italiana**  
 Residenza **CANOSA DI PUGLIA (BT)**  
 Via **CORSO GRAMSCI 45**  
 Stato civile **CONIUGATA**  
 Professione **DIRIGENTE SCOLASTICO**

CONNOTATI E CONTRASSEGNI SALIENTI

Statura **175**  
 Capelli **CASTANI**  
 Occhi **VERDI**  
 Segni particolari **NESSUNO**



Firma del titolare *Nadia Landolfi*  
**CANOSA DI PUGLIA** li **29-01-2013**



IL SINDACO  
**PER IL SINDACO**  
 Ins. Sabino FIORE  
 Istruttore AMM.VO  
*Sabino Fiore*



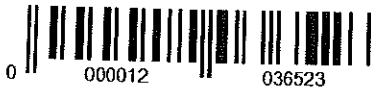

ALL. B

### DICHIARAZIONE DELLE SPESE PER LA PROPAGANDA ELETTORALE

(art. 14, comma 1, lett. f), Decreto Legislativo 14 marzo 2013, n. 33)

### DICHIARAZIONE SOSTITUTIVA DI CERTIFICAZIONE

Artt. 46 del D.P.R. n. 445 del 28 dicembre 2000

#### DICHIARANTE

Cognome	Nome	Data di nascita	Stato civile
LANDOLFI	NADIA GIOVANNA ORIENTA	06/02/1963	CONIUGATA
Comune di nascita CANOSA	Provincia BT	Comune di residenza CANOSA	Provincia BT
Ruolo CONSIG. PROVINCIALE		Provincia di Barletta Andria Trani	
Data di nomina		Data scadenza incarico	
24.9.2010		2011	

sotto la propria responsabilità e consapevole delle sanzioni penali previste dall'art. 76 del D.P.R. n. 445/00 per ipotesi di falsità in atti e dichiarazioni mendaci

#### DICHIARA,

ai sensi e per gli effetti della legge 5 luglio 1982, n. 441, recante disposizioni per la pubblicità della situazione patrimoniale di titolari di cariche elettive e di governo, così come richiamata, modificata ed integrata dal Decreto Legislativo 14 marzo 2013, n. 33, quanto segue:

#### SEZIONE 1.1

Dichiaro che, ai fini della propaganda elettorale per le elezioni amministrative provinciali, ho sostenuto le seguenti spese/obbligazioni che devono essere così quantificate:

SPESE SOSTENUTE	OBBLIGAZIONI ASSUNTE	FINANZIAMENTI RICEVUTI	CONTRIBUTI RICEVUTI
1. 8.000	✓	✓	✓
2.			
3.			
4.			
5.			
6.			

SEZIONE 1.2 (da compilare in alternativa alla precedente sezione 5.1)

- Dichiaro che, ai fini della propaganda elettorale per le elezioni amministrative provinciali, mi sono avvalso esclusivamente di materiali e di mezzi propagandistici predisposti e messi a disposizione dal partito o dalla formazione politica della lista di cui ho fatto parte.

Annotazioni:

\_\_\_\_\_

\_\_\_\_\_

\_\_\_\_\_

\_\_\_\_\_

\_\_\_\_\_

\_\_\_\_\_

Si allega copia fotostatica di valido documento di identità.

Ai sensi e per gli effetti dell'art. 13 del D. Lgs. n. 196/2003, autorizzo il trattamento dei miei dati sopra riportati che avverrà con le modalità e nei limiti previsti dall'informativa stessa.

Data 21/10/2013

Firma

